

**Поручение № 3980**  
**на реализацию арестованного имущества**  
**ООО «ССБ»**

26 ОКТ 2020

Территориальное управление Федерального агентства по управлению государственным имуществом в Московской области (далее – Территориальное управление) в лице начальника отдела реализации арестованного, конфискованного и иного имущества Федорова Алексея Евгеньевича, действующего на основании Доверенности от «26» декабря 2019 № 650-Д, постановлением судебного пристава-исполнителя от 08.07.2020 (ОСП по Балашихинскому району и г. Железнодорожный), уведомлением о готовности к реализации арестованного имущества от 07.10.2020 № 50902/20/113319/01-1258/20, распределенным на заседании комиссии, уполномоченной распределять арестованное имущество **16.10.2020**, поручает принять от судебного пристава-исполнителя Мышелова И.В. имущество и/или документы, принадлежащее должнику **Стасевичу Григорию Владимировичу**, арестованное в ходе исполнительного производства (№ 66620/18/50001-ИП от 15.08.2018) и реализовать на торгах:

Наименование позиции имущества	Количество	Единицы измерения	Оценочная стоимость за единицу изм., руб	Общая стоимость, руб.	Местонахождение позиции имущества	Заложное	Примечание
Земельный участок, общей площадью 1384 кв.м.	1,00	Объект		9919515,52	Московская область, Балашихинский р-н, г.Балашиха, мкр.Салтыковка, ул.Лесной поселок, д. 1-в	Да	к/н 50:15:00309 07:81

Денежные средства, вырученные от реализации имущества, принять на расчетный счет Территориального управления. Перечислить денежные средства на расчетный счет УФК по Московской области (ТУ Росимущества в Московской области) по следующим реквизитам:

Наименование банка: ГУ Банка России по ЦФО г. Москва 35

ИНН: 7716642273

КПП: 770201001

БИК: 044525000

Лицевой счет: 05481А18500

Расчетный счет: 40302810345251000012

В платежном поручении указать назначение платежа: «Оплата за имущество, арестованное в ходе исполнительного производства № 66620/18/50001-ИП от 15.08.2018 приставом-исполнителем – Мышелова И.В.. Должник – Стасевич Григорий Владимирович». Копию платежного поручения представить в Росимущество.

Начальник отдела

  
А.Е. Федоров

**Территориальное управление  
Федерального агентства по управлению  
государственным имуществом  
в Московской области**

**УВЕДОМЛЕНИЕ № 01-1258/20  
о готовности к реализации  
арестованного имущества**

«05» октября 2020 г.

г. Красногорск

Главное управление Федеральной службы судебных приставов по Московской области, поручает Территориальному управлению Федерального агентства по управлению государственным имуществом по Московской области реализацию следующего имущества:

№ п/п	Наименование предметов и их характеристика	Количество	Общая стоимость
1.	Обращение взыскания на заложенное имущество: земельный участок, расположенный по адресу МО, г. Балашиха, мкр. Салтыковка, ул. Лесной поселок, д. 1-В, нежилое помещение расположенное по адресу МО, г. Балашиха, мкр. Салтыковка, ул. Лесной поселок, д. 1-в	1	9 919 515,52 руб.
	Итого:	1	9 919 515,52 руб.

Вышеуказанное имущество арестовано судебным приставом-исполнителем отдела судебных приставов по Балашихинскому району и г. Железнодорожному ГУФССП России по Московской области Мышеловой И.В. (акт о наложении ареста (описи имущества) от **30.11.2018** по исполнительному производству от 15.08.2018 № 66620/18/50001-ИП, возбужденного на основании исполнительного документа Исполнительный лист № фс 021263963 от 14.08.2018, выданного органом: Балашихинский городской суд по делу № 2-4815/2017, вступившему в законную силу 23.04.2018, предмет исполнения: Обращение взыскания на заложенное имущество: земельный участок, расположенный по адресу МО, г. Балашиха, мкр. Салтыковка, ул. Лесной поселок, д. 1-В, стоимостью 6 800 546,96 руб.; дом расположенный по адресу МО, г. Балашиха, мкр. Салтыковка, ул. Лесной поселок, д. 1-в, стоимостью 1 781 335,40 руб., в отношении должника: **Стасевич Григория Владимировича**, в пользу взыскателя: Дрыжовой Татьяны Львовны.

Начальник отдела

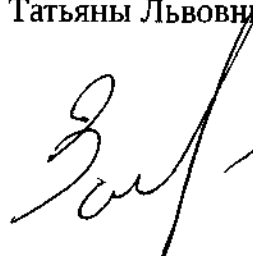

Л.П. Зайцева



Главное управление Федеральной службы судебных приставов по  
Московской области

Отдел судебных приставов по Балашихинскому району и г.  
Железнодорожному Управления Федеральной службы судебных  
приставов по Московской области

ул. Советская, Д 34, г. Балашиха, Московская обл., Россия, 143900  
от 08.07.2020 № 50001/20/422512 Тел. +7(495)521-88-65 Факс 521-88-65 Адрес  
электронной почты osp50001@r50.fssp.gov.ru

Заявка на торги арестованного имущества

08.07.2020 г.

Судебный пристав-исполнитель ОСП по Балашихинскому району и г. Железнодорожному УФССП России по Московской области, адрес подразделения: Советская, 34, Балашиха, Московская обл., Россия, 143900, Мышелова Ирина Валериевна, рассмотрев материалы исполнительного производства от 15.08.2018 № 66620/18/50001-ИП, возбужденного на основании исполнительного документа Исполнительный лист № фс 021263963 от 14.08.2018, выданного органом: Балашихинский городской суд по делу № 2-4815/2017, вступившему в законную силу 23.04.2018, предмет исполнения: Обращение взыскания на заложенное имущество: земельный участок, расположенный по адресу МО, г. Балашиха, мкр. Салтыковка, ул. Лесной поселок, д. 1-В, стоимостью 6 800 546,96 руб.; дом расположенный по адресу МО, г. Балашиха, мкр. Салтыковка, ул. Лесной поселок, д. 1-в, стоимостью 1 781 335,40 руб., в отношении должника: Стасевич Григория Владимировича,

в пользу взыскателя: Дрыжовой Татья-

ны Львовны,

в соответствии с договором поручения от г. №, заключенным между УФССП России по Московской области и, просит организовать и провести торги имуществом должника в рамках исполнительного производства № 66620/18/50001-ИП, возбужденного 15.08.2018 г.

Постановление о наложении ареста на недвижимое имущество должника вынесено судебным приставом-исполнителем 30.11.2018 г.

Акт о наложении ареста (описи имущества) составлен 30.11.2018 г.

Описи и аресту подвергнуто и передается на реализацию следующее имущество:

Наименование имущества и его характеристика	Количество	Минимальная начальная цена за ед. изм. (руб.)	Стоимость (руб.)
земельный участок, расположенный по адресу МО, г. Балашиха, мкр. Салтыковка, ул. Лесной поселок, д. 1-В; нежилое помещение расположенное по адресу МО, г. Балашиха, мкр. Салтыковка, ул. Лесной поселок, д. 1-в	1,00	9 919 515,52	9 919 515,52

Итого на сумму 9 919 515,52 руб.

Оценка имущества проведена судом (определение суда об оценке от 21.01.2020).

Прошу организовать реализацию имущества путем проведения торгов, количество лотов: 1.

Приложение:

1. Копия исполнительного документа.
2. Копия акта описи и ареста имущества от 30.11.2018 г.
3. Документы, характеризующие имущество (правоустанавливающие, содержащие технические характеристики).
4. Документ, определяющий стоимость имущества в случаях, когда оценка проводилась специалистом).

Судебный пристав-исполнитель

Мышелова И.В.

Начальник отдела-старший судебный пристав

Гасанов Р.А.



К и/п № 66620/18/50001-ИП



Главное управление Федеральной службы судебных приставов по  
Московской области

Отдел судебных приставов по Балашихинскому району и г.  
Железнодорожному Управления Федеральной службы судебных  
приставов по Московской области

Россия, Д 34, г Балашиха, Московская обл., Советская, 143900  
от 08.07.2020 № 50001/20/422506 Тел. +7(495)521-88-65 Факс 521-88-65 Адрес  
электронной почты osp50001@r50.fssp.gov.ru

## ПОСТАНОВЛЕНИЕ о передаче арестованного имущества на торги

08.07.2020 г.

Судебный пристав-исполнитель ОСП по Балашихинскому району и г. Железнодорожному ГУФССП России по Московской области, адрес подразделения: Советская, 34, Балашиха, Московская обл., Россия, 143900, Мышелова Ирина Валериевна, рассмотрев материалы исполнительного производства от 15.08.2018 № 66620/18/50001-ИП, возбужденного на основании исполнительного документа Исполнительный лист № фс 021263963 от 14.08.2018, выданного органом: Балашихинский городской суд по делу № 2-4815/2017, вступившему в законную силу 23.04.2018, предмет исполнения: Обращение взыскания на заложенное имущество: земельный участок, расположенный по адресу МО, г. Балашиха, мкр. Салтыковка, ул. Лесной поселок, д. 1-В, стоимостью 6 800 546,96 руб.; дом расположенный по адресу МО, г. Балашиха, мкр. Салтыковка, ул. Лесной поселок, д. 1-в, стоимостью 1 781 335,40 руб., в отношении должника: Стаевич Григория Владимировича,

в пользу взыскателя: Дрыжовой Татьяны Львовны,

### УСТАНОВИЛ:

Во исполнение требований указанного исполнительного документа 30.11.2018 г. арестовано имущество, которое подлежит дальнейшей реализации путем проведения торгов.

На основании изложенного, руководствуясь статьями 6, 14, 68, 69, 87, 89, 91, 92 Федерального закона от 02 октября 2007 г. № 229-ФЗ «Об исполнительном производстве»,

### ПОСТАНОВИЛ:

1. Передать в Территориальное управление Федерального агентства по управлению государственным имуществом (далее — Росимущество) на реализацию на открытых торгах, проводимых в форме аукциона, следующее имущество:

№	Описание имущества (наименование, существенные характеристики)	Кол-во, мера, вес	Оценка за ед. изм. (руб.)	Общая стоимость (руб.)	Примечание
1	земельный участок, расположенный по адресу МО, г. Балашиха, мкр. Салтыковка, ул. Лесной поселок, д. 1-В, нежилое помещение, расположенное по адресу МО, г. Балашиха, мкр. Салтыковка, ул. Лесной поселок, д. 1-в	1,00	9 919 515,52	9 919 515,52	Определение суда об оценке от 21.01.2020 года

Итого на сумму 9 919 515,52 руб.

Оценка имущества произведена судом (Определение суда об оценке от 21.01.2020 года).

2. Обязать Росимущество:

2.1. Принять на реализацию путем проведения открытых торгов в форме аукциона арестованное имущество (документы, характеризующие арестованное имущество) по акту приема-передачи в сроки, установленные частью 7 статьи 87 Федерального закона от 02 октября 2007 г. № 229-ФЗ «Об исполнительном производстве».

2.2. В десятидневный срок с момента получения имущества должника по акту о приеме-передаче разместить информацию о реализуемом имуществе в информационно-телекоммуникационных сетях общего пользования.

В течение семи рабочих дней после опубликования извещения письменно сообщить судебному приставу-исполнителю информацию о соответствующем сайте информационно-телекоммуникационных сетей общего пользования.

Обеспечить прием заявок на участие в торгах в форме аукциона по месту нахождения арестованного имущества.

2.3. Обеспечить по требованию судебного пристава-исполнителя представление (ознакомление) любых документов или информации, связанных с проведением торгов на любой стадии их подготовки и проведения по месту нахождения судебного пристава-исполнителя.

2.4. В случае объявления торгов несостоявшимися уведомить об этом судебного пристава-исполнителя и пред-



ставить ему протокол о признании торгов несостоявшимися не позднее одного дня с даты наступления указанного события.

2.5. В случае объявления торгов несостоявшимися организовать вторичные торги не ранее десяти дней, но не позднее одного месяца со дня объявления торгов несостоявшимися.

2.6. Соблюдать сроки реализации, возврата нереализованного имущества, перечисления денежных средств, вырученных от реализации, представления отчетных документов о результатах реализации, а также иные условия, предусмотренные Федеральным законом от 02.10.2007 № 229-ФЗ «Об исполнительном производстве» и Соглашением ФССП России № 0001/13, Росимущества № 01-12/65 от 30.04.2015.

3. Предупредить руководителя Росимущества, что нарушение лицом, не являющимся должником, законодательства об исполнительном производстве, выразившееся в невыполнении законных требований судебного пристава-исполнителя, влечет административную ответственность в соответствии с частью 3 статьи 17.14 Кодекса Российской Федерации об административных правонарушениях.

4. Постановление направить в специализированную организацию для исполнения: Территориальное управление Федерального агентства по управлению государственным имуществом, 107139, Россия, , , г. Москва, , пер. Орликов, д. 3, стр. 1,

5. Копию настоящего постановления направить:

Постановление может быть обжаловано в порядке подчиненности вышестоящему должностному лицу службы судебных приставов или оспорено в суде в десятидневный срок.

Судебный пристав-исполнитель

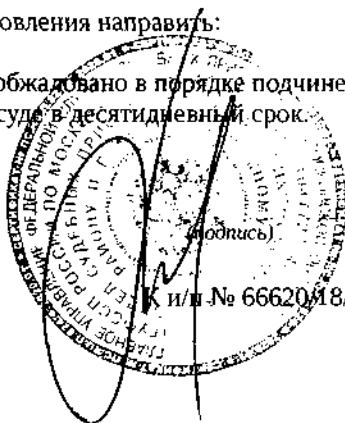

Мышелова И.В.

к и/п № 66620/18/50001-ИП



Управление Федеральной службы судебных приставов по Московской области  
 Отдел судебных приставов по Балашихинскому району и г. Железнодорожному  
 Управлению Федеральной службы судебных приставов по Московской области  
 ул. Советская, д. 34, г. Балашиха, Московская обл., Россия, 143900  
 от 02.10.2019 № 50001/19/523152 Тел. +7(495)521-88-65 Факс: 521-88-65 Адрес электронной  
 почты osp50001@r50.fssprus.ru

6 ДБЛО

## Постановление о назначении хранителя

02.10.2019

Балашиха

Заместитель начальника отдела – заместитель старшего судебного пристава ОСП по Балашихинскому району и г. Железнодорожному (Код по ВКСИ: 50001), адрес подразделения: 143900, Россия, Московская обл., Балашиха, Советская, 34, , Елисеева Ольга Алексеевна, рассмотрев материалы исполнительного производства № 66620/18/50001-ИП от 15.08.2018, возбужденного Магарламова Оксана Новрузовна на основании исполнительного документа исполнительный лист (1) № фс 021263963 от 14.08.2018, выданный органом: Балашихинский городской суд (Код по ОКОГУ 1400026; Адрес: 143903, г. Балашиха-3, Московский пр., д. 1) по делу № 2-4815/2017 от 23.04.2018, предмет исполнения: Обращение взыскания на заложенное имущество: земельный участок, расположенный по адресу МО, г. Балашиха, мкр. Салтыковка, ул. Лесной поселок, д. 1-В, стоимостью 6 800 546,96 руб.; дом расположенный по адресу МО, г. Балашиха, мкр. Салтыковка, ул. Лесной поселок, д. 1-в, стоимостью 1 781 335,40 руб., в отношении должника (тип должника: физическое лицо): Стасевич Григорий Владимирович,

в пользу взыскателя: Дрыжова

Татьяна Львовна,

## УСТАНОВИЛ:

В ходе исполнения исполнительного документа по акту о наложении ареста (описи имущества) от 30.11.2018 наложен арест на следующее имущество должника:

ИД 46011072430381: Обращение взыскания на заложенное имущество: земельный участок, расположенный по адресу МО, г. Балашиха, мкр. Салтыковка, ул. Лесной поселок, д. 1-В, стоимостью 6 800 546,96 руб.; дом расположенный по адресу МО, г. Балашиха, мкр. Салтыковка, ул. Лесной поселок, д. 1-в, стоимостью 1 781 335,40 руб. в количестве 1(шт. Код по ОКЕИ 796), в залоге, цена за единицу согласно акту описи и ареста 8 581 882,36 р.

Итого 1,00 наименований на сумму 8 581 882,36 р.

В ходе исполнения исполнительного документа 30.11.2018 наложен арест.

ИД 46011072430381 Обращение взыскания на заложенное имущество: земельный участок, расположенный по адресу МО, г. Балашиха, мкр. Салтыковка, ул. Лесной поселок, д. 1-В, стоимостью 6 800 546,96 руб.; дом расположенный по адресу МО, г. Балашиха, мкр. Салтыковка, ул. Лесной поселок, д. 1-в, стоимостью 1 781 335,40 руб. в количестве 1.000 (шт. код по ОКЕИ 796), в залоге, цена за единицу согласно акту описи и ареста 8 581 882,36 р., стоимость согласно акту описи и ареста 8 581 882,36 р..

Руководствуясь: ст. 14, ст. 64, ст. 86 ФЗ «Об исполнительном производстве»

## ПОСТАНОВИЛ:

1. Назначить ответственным хранителем арестованного имущества Стасевич Григорий Владимирович,
2. Установить место хранения имущества.
3. Установить режим хранения арестованного имущества с правом беспричастного пользования.
4. Предупредить ответственного хранителя о том, что изменение места хранения арестованного имущества, а также любая передача его другим лицам без письменного разрешения судебного пристава-исполнителя запрещается. Об уголовной ответственности по статье 312 УК РФ за растрату, отчуждение, сокрытие или незаконную передачу имущества, подвергнутого описи и аресту и аверсированного на хранение предупрежден.

(дата и подпись ответственного хранителя)

Порядок обжалования (ФЗ229\_СТ121\_41). Постановление может быть обжаловано в порядке подличности вышестоящему должностному лицу службы судебных приставов или оспорено в суде в десятидневный срок (ч. 1 ст. 121 ФЗ «Об исполнительном производстве»)

Копию настоящего постановления направить:

Стасевич Григорий Владимирович,

Дрыжова Татьяна Львовна,

Стасевич Григорий Владимирович.

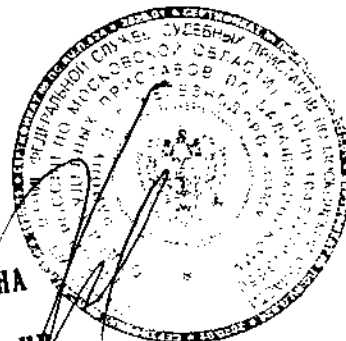

КОПИЯ ВЕРНА  
 СПИ  
 МЫШЕЛОВА ИВ

Результат проверки ЭЦП: Подпись верна

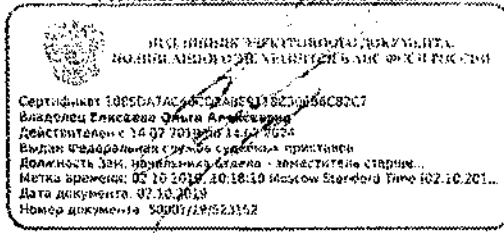

Заместитель начальника отдела –  
заместитель старшего судебного  
пристава

Елисеева Ольга Алексеевна

Вид документа: O\_IP\_ACT\_ARR\_SETSTOR, Идентификатор: 46011357782463  
Идентификатор ИП: 46011296822346  
СПИ, ведущий ИП Елисеева Ольга Алексеевна  
Формат: http://www.fssprus.ru/namespace/order/2017/2

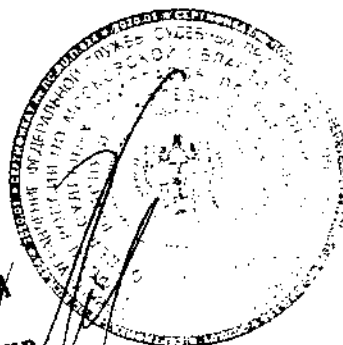

КОПИЯ ВЕРНА  
СПИ  
МЫШЕЛОВА ИВ



Управление Федеральной службы судебных приставов по Московской области

Отдел судебных приставов по Балашихинскому району и г. Железнодорожному Управления Федеральной службы судебных приставов по Московской области

Россия, Д 34, г Балашиха, Московская обл., Советская, 143900  
от 18.06.2019 № 50001/19/314790 Тел. +7(495)521-88-65 Факс 521-88-65 Адрес  
электронной почты osp50001@r50.fssprus.ru

## ПОСТАНОВЛЕНИЕ

### о присоединении производства к сводному исполнительному производству

18.06.2019 г.

№ 50001/19/314790

Судебный пристав-исполнитель ОСП по Балашихинскому району и г. Железнодорожному УФССП России по Московской области, адрес подразделения: Советская, 34, Балашиха, Московская обл., Россия, 143900 Елисеева Ольга Алексеевна, рассмотрев материалы исполнительного производства в отношении Стасевич Григория Владимировича от 26.02.2019 №14352/19/50001-ИП, возбужденного на основании исполнительного документа Исполнительный лист № фс 030217416 от 06.02.2019, выданного органом: Балашихинский городской суд по делу № 2-3628/2017, вступившему в законную силу 31.10.2018,

#### УСТАНОВИЛ:

На исполнении в ОСП по Балашихинскому району и г. Железнодорожному находится сводное исполнительное производство № 66620/18/50001-СД в отношении того же должника.

На основании изложенного, руководствуясь статьями 6, 14, 34 Федерального закона от 02 октября 2007 г. № 229-ФЗ «Об исполнительном производстве»,

#### ПОСТАНОВИЛ:

1. Присоединить исполнительное производство от 26.02.2019 № 14352/19/50001-ИП, к сводному исполнительному производству № 66620/18/50001-СД.

2. Копию настоящего постановления направить:

Должник: Стасевич Григорий Владимирович,

Взыскатель.

Взыскатель: Козловская Наталья Степановна,

Взыскатель: Дрыжова Татьяна Львовна,

Взыскатель: Дрыжова Маргарита Алексеевна,

Постановление может быть обжаловано в порядке подчиненности вышестоящему должностному лицу службы судебных приставов или оспорено в суде в десятидневный срок.

Заместитель начальника отдела – заместитель  
старшего судебного пристава

  
(подпись)

О.А. Елисеева

К и/л № 66620/18/50001-СД







Управление Федеральной службы судебных приставов по Московской области  
Отдел судебных приставов по Балашихинскому району и г. Железнодорожному  
Управления Федеральной службы судебных приставов по Московской области  
Советская, 34, Балашиха, Московская обл., Россия, 143900  
от 01.11.2018 № 50001/18/1138672 Тел. +7(495)521-88-65 Факс 521-88-65 Адрес электронной почты osp50001@r50.fssprus.ru

в ДЕЛО

Постановление об объединении ИП в сводное по должнику

01.11.2018

Балашиха

Судебный пристав-исполнитель ОСИ по Балашихинскому району и г. Железнодорожному (Код по ВКСИ: 50001), адрес подразделения: 143900, Россия, Московская обл., Балашиха, Советская, 34. Ширимова Эльнара Ильгаровна, рассмотрев материалы сводного исполнительного производства № 66620/18/50001-СД в отношении должника: Стасевич Григорий Владимирович.

Взыскание выполняется в рамках следующих ИП:

ИП 66619/18/50001-ИП(46011296822341) возбуждено 15.08.2018 в 50001 на основании ИД: Исполнительный лист(1) №фс 021263962 от 14.08.2018, выданный органом Балашихинский городской суд(ОК)ГУ 1400026, код подр. 50RS0001) в пользу взыскателя: Дрыжова Маргарита Алексеевна, Предмет исполнения:

Обращение взыскания на заложенное имущество: земельный участок, расположенный о адресу МО, г. Балашиха, мкр. Салтыковка, ул. Лесной поселок, д. 1-В, стоимостью 6 800 546,96 руб.; дом расположенный по адресу МО, г. Балашиха, мкр. Салтыковка, ул. Лесной поселок, д. 1-в, стоимостью 1 781 335,40 руб.

ИП 66620/18/50001-ИП(46011296822346) возбуждено 15.08.2018 в 50001 на основании ИД: Исполнительный лист(1) №фс 021263963 от 14.08.2018, выданный органом Балашихинский городской суд(ОК)ГУ 1400026, код подр. 50RS0001) в пользу взыскателя: Дрыжова Татьяна Львовна, Предмет исполнения:

Обращение взыскания на заложенное имущество: земельный участок, расположенный о адресу МО, г. Балашиха, мкр. Салтыковка, ул. Лесной поселок, д. 1-В, стоимостью 6 800 546,96 руб.; дом расположенный по адресу МО, г. Балашиха, мкр. Салтыковка, ул. Лесной поселок, д. 1-в, стоимостью 1 781 335,40 руб.

УСТАНОВИЛ:

В соответствии со статьей 34 Федерального закона от 02.10.2007 № 229-ФЗ «Об исполнительном производстве» возбужденные в отношении одного должника несколько исполнительных производств имущественного характера, а также возбужденные в отношении нескольких должников исполнительные производства по солидарному взысканию в пользу одного взыскателя объединяются в сводное исполнительное производство.

Руководствуясь: ст. 14, ст. 34, ст. 6 ФЗ «Об исполнительном производстве»

ПОСТАНОВИЛ:

1. Объединить исполнительные производства от 15.08.2018 № 66620/18/50001-ИП, от 15.08.2018 № 66619/18/50001-ИП, в сводное исполнительное производство и присвоить ему № 66620/18/50001-СД.

Копию настоящего постановления направить:

- Дрыжова Маргарита Алексеевна,
- Дрыжова Татьяна Львовна,
- Стасевич Григорий Владимирович,

Постановление может быть обжаловано в порядке подчиненности вышестоящему должностному лицу службы судебных приставов или оспорено в суде в десятидневный срок (ФЗ229-СТ121.41) (ч. 1 ст. 121 ФЗ «Об исполнительном производстве»).

Идентификатор ИП (Ipd): 46011310130860

Результат проверки ЭП: Подпись верна

Судебный пристав-исполнитель

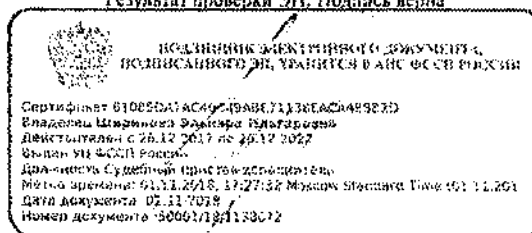

Ширимова Эльнара Ильгаровна

Вид документа: O\_IP\_ACT\_SVOD\_DBT, Идентификатор: 46011310130862  
Формат: http://www.fssprus.ru/namespace/order/2015/1

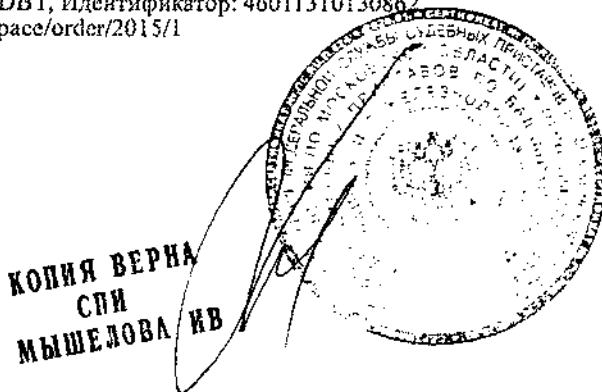

**ФЕДЕРАЛЬНАЯ СЛУЖБА ГОСУДАРСТВЕННОЙ РЕГИСТРАЦИИ, КАДАСТРА И  
КАРТОГРАФИИ**

**Выписка из Единого государственного реестра недвижимости о правах отдельного лица  
на имевшиеся (имеющиеся) у него объекты недвижимости**

Дата \_\_\_\_\_

№ 00-00-4001/5023/2019-29231

На основании запроса от \_\_\_\_\_ поступившего на  
рассмотрение \_\_\_\_\_ сообщаем, что правообладателю

Стасевич Григорий Владимирович,

за период с 15.08.2018 по текущий момент принадлежали (принадлежат)  
следующие объекты недвижимости:

1.	1.1.	Кадастровый (или условный) номер объекта:	50:15:0000000:80798	
		наименование объекта:	Жилой дом	
		назначение объекта:	Жилой дом	
		площадь объекта:	71,9 кв. м	
		адрес (местоположение) объекта:	Московская обл., Балашихинский р-н, г. Балашиха, мкр. Салтыковка, ул. Ново-Салтыковская, 5/1	
	1.2.	Вид права, доля в праве:	Собственность	
		дата государственной регистрации:	11.03.2010	
		номер государственной регистрации:	50-50-15/011/2010-368	
		основание государственной регистрации:	Договор купли-продажи земельного участка с жилым домом, заключили гр.Сергеева М.В., гр.Сергеева Г.Е., гр.Жужа И.Ю. и гр.Стасевич Г.В. от 10.02.2010, дата регистрации 11.03.2010, №50-50-15/011/2010-366	
		дата государственной регистрации прекращения права:		
	1.3.	Ограничение (обременение) права:		
		1.3.1.	вид:	Арест, Арест
			номер государственной регистрации:	50-50/015-50/015/001/2016-6088/1
		1.3.2.	вид:	Арест, Наложить арест на имущество
	номер государственной регистрации:		50-50/001-50/001/001/2016-9006/1	

**КОПИЯ ВЕРНА  
СПИ  
МЫШЕЛОВА ИВ**

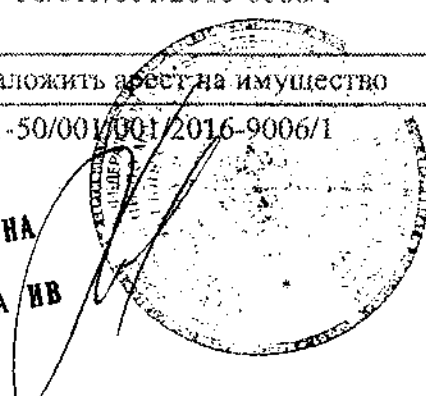

2.	2.1.	Кадастровый (или условный) номер объекта:	50:15:0000000:83692	
		наименование объекта:	Жилой дом	
		назначение объекта:	Жилой дом	
		площадь объекта:	173, 4 кв. м	
		адрес (местоположение) объекта:	Московская область, Балашихинский район, город Балашиха, микрорайон Салтыковка, улица Ново-Салтыковская, дом 3	
2.2.	Вид права, доля в праве:	Общая долевая собственность, доля в праве 25/100		
		дата государственной регистрации:	30.04.2013	
		номер государственной регистрации:	50-50-15/051/2013-018	
		основание государственной регистрации:	Договор купли-продажи земельного участка и части жилого дома от 12.04.2013	
		дата государственной регистрации прекращения права:		
2.3.	Ограничение (обременение) права:			
		2.3.1.	вид:	Запрещение сделок с имуществом, запрет на совершение регистрационных действий
			номер государственной регистрации:	50-50/015-50/015/001/2015-8416/1
		2.3.2.	вид:	Арест, Арест
			номер государственной регистрации:	50-50/015-50/015/001/2016-6090/1
		2.3.3.	вид:	Арест, Наложить арест на имущество
			номер государственной регистрации:	50-50/001-50/001/001/2016-9007/1
3.	3.1.	Кадастровый (или условный) номер объекта:	50:15:0030907:81	
		наименование объекта:	Земельный участок	
		назначение объекта:	для размещения здания магазина	
		площадь объекта:	1384 кв. м	
		адрес (местоположение) объекта:	обл. Московская, р-н Балашихинский, г. Балашиха, мкр. Салтыковка, ул. Лесной поселок, дом 1-в	
		3.2.	Вид права, доля в праве:	Собственность
дата государственной регистрации:	11.12.2008			

КОПИЯ ВЕРНА  
СПИ  
МЫШЕЛОВА ИВ



	номер государственной регистрации:	50-50-15/055/2008-238
	основание государственной регистрации:	Договор купли-продажи недвижимого имущества. заключили гр. Брындалов Ю.Г. и гр. Стасевич Г.В. от 09.10.2008
	дата государственной регистрации прекращения права:	
3.3.	Ограничение (обременение) права:	
3.3.1.	вид:	Запрещение сделок с имуществом, запрет на совершение регистрационных действий
	номер государственной регистрации:	50-50/015-50/015/001/2015-8418/1
3.3.2.	вид:	Сервитут, Сервитут на земельный участок площадью 170 кв.м. для обеспечения беспрепятственного прохода и проезда к зданиям и сооружениям фирмы "МЭРЛ"
	номер государственной регистрации:	50-50-15/022/2006-213
3.3.3.	вид:	Арест, Арест
	номер государственной регистрации:	50-50/015-50/015/001/2016-6097/1
3.3.4.	вид:	Арест, Наложить арест на имущество
	номер государственной регистрации:	50-50/001-50/001/001/2016-9008/1
3.3.5.	вид:	Прочие ограничения (обременения), Участок площадью 0, 1384 га находится в зоне регулирования застройки памятника истории и культуры "Усадьба "Никольское (Салтыковка). Парк"- запрет на размещение объектов выше 2-х этажей с поковым этажом и мансардой.
	номер государственной регистрации:	50-50-15/040/2007-159
4.	4.1. Кадастровый (или условный) номер объекта:	50:15:0030217:60
	наименование объекта:	Земельный участок
	назначение объекта:	Для ведения личного подсобного хозяйства
	площадь объекта:	1383 кв. м
	адрес (местоположение) объекта:	обл. Московская, р-н Балашихинский, г. Балашиха, мкр. Салтыковка, ул. Ново-Салтыковская, дом 5/1
	4.2. Вид права, доля в праве:	Собственность

КОПИЯ ВЕРНА  
СПИ  
МЫШЕЛОВА, ИВ



	дата государственной регистрации:	11.03.2010
	номер государственной регистрации:	50-50-15/011/2010-367
	основание государственной регистрации:	Договор купли-продажи земельного участка с жилым домом, заключили гр.Сергеева М.В., гр.Сергеева Г.Е., гр.Жужа И.Ю. и гр.Стасевич Г.В. от 10.02.2010, дата регистрации 11.03.2010. №50-50-15/011/2010-366
	дата государственной регистрации прекращения права:	
4.3.	Ограничение права: (обременение)	
4.3.1.	вид:	Запрещение сделок с имуществом, Запрет на совершение регистрационных действий
	номер государственной регистрации:	50-50/015-50/015/001/2015-2864/1
4.3.2.	вид:	Арест, Арест
	номер государственной регистрации:	50-50/015-50/015/001/2016-6096/1
4.3.3.	вид:	Арест, Наложить арест на имущество
	номер государственной регистрации:	50-50/001-50/001/001/2016-9009/1
5.	5.1. Кадастровый (или условный) номер объекта:	50:15:0030907:118
	наименование объекта:	Здание-магазин
	назначение объекта:	Нежилое здание
	площадь объекта:	65 кв. м
	адрес (местоположение) объекта:	Московская область, г.Балашиха, мкр-н Салтыковка, ул.Лесной поселок, д.1"В"
5.2.	Вид права, доля в праве:	Собственность
	дата государственной регистрации:	11.12.2008
	номер государственной регистрации:	50-50-15/055/2008-231
	основание государственной регистрации:	Договор купли-продажи недвижимого имущества, заключили гр. Брынцалов Ю.Г. и гр. Стасевич Г.В. от 09.10.2008
	дата государственной регистрации прекращения права:	

КОПИЯ ВЕРНА  
СПИ  
МЫШЕЛОВА ИВ

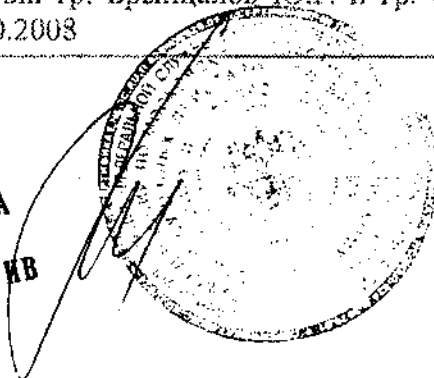

5.3.	Ограничение (обременение) права:	
5.3.1.	вид:	Запрещение сделок с имуществом, запрет на совершение регистрационных действий
	номер государственной регистрации:	50-50/015-50/015/001/2015-8417/1
5.3.2.	вид:	Арест, Арест
	номер государственной регистрации:	50-50/015-50/015/001/2016-6091/1
5.3.3.	вид:	Арест, Наложить арест на имущество
	номер государственной регистрации:	50-50/001-50/001/001/2016-9010/1
6.1.	Кадастровый (или условный) номер объекта:	50:15:0000000:149565
	наименование объекта:	Жилой дом
	назначение объекта:	Жилой дом
	площадь объекта:	1476, 2 кв. м
	адрес (местоположение) объекта:	Московская область, г.Балашиха, мкр-н Салтыковка, ул.Ново-Салтыковская, д.5/1
6.2.	Вид права, доля в праве:	Собственность
	дата государственной регистрации:	09.06.2012
	номер государственной регистрации:	50-50-15/056/2012-032
	основание государственной регистрации:	Разрешение на ввод объекта в эксплуатацию от 13.04.2012 №RU50315000-52
	дата государственной регистрации прекращения права:	
6.3.	Ограничение (обременение) права:	
6.3.1.	вид:	Запрещение сделок с имуществом, Запрет на совершение регистрационных действий
	номер государственной регистрации:	50-50/015-50/015/001/2015-2862/1
6.3.2.	вид:	Арест, Арест
	номер государственной регистрации:	50-50/015-50/015/001/2016-6094/1
6.3.3.	вид:	Арест, Наложить арест на имущество
	номер государственной регистрации:	50-50/001-50/001/001/2016-9012/1

КОПИЯ ВЕРНА  
СПИ  
МЫШЕЛОВА НВ

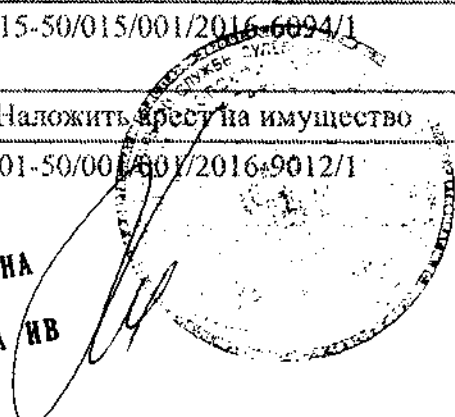

7.1.	Кадастровый (или условный) номер объекта:	50:15:0030217:33
	наименование объекта:	Земельный участок
	назначение объекта:	Для ведения личного подсобного хозяйства
	площадь объекта:	811 кв. м
	адрес (местоположение) объекта:	обл. Московская, р-н Балашихинский, г. Балашиха, мкр. Салтыковка, ул. Ново-Салтыковская, дом 3
7.2.	Вид права, доля в праве:	Собственность
	дата государственной регистрации:	30.04.2013
	номер государственной регистрации:	50-50-15/051/2013-019
	основание государственной регистрации:	Договор купли-продажи земельного участка и части жилого дома от 12.04.2013
	дата государственной регистрации прекращения права:	
7.3.	Ограничение (обременение) права:	
	7.3.1. вид:	Запрещение сделок с имуществом, Запрет на совершение регистрационных действий
	номер государственной регистрации:	50-50/015-50/015/001/2015-2863/1
	7.3.2. вид:	Арест, Арест
	номер государственной регистрации:	50-50/015-50/015/001/2016-6095/1

Выписка выдана: ОСП по Балашихинскому району и г. Железнодорожному

Выписка содержит сведения Единого государственного реестра недвижимости о правах на объекты недвижимости, расположенные на территории Российской Федерации.

Использование сведений, содержащихся в настоящей выписке, способами или в форме, которые наносят ущерб правам и законным интересам правообладателей, влечет ответственность, предусмотренную законодательством Российской Федерации.

Ведущий инженер

(должность уполномоченного должностного лица органа, осуществляющего государственную регистрацию прав)

(подпись, М.П.)

Стрыкова Наталья Николаевна

(фамилия, инициалы)

Получение заявителем выписки из ЕГРН для последующего предоставления в органы государственной власти, органы местного самоуправления и органы государственных внебюджетных фондов в целях получения государственных и муниципальных услуг не требуется. Данная информация указанные органы обязаны запрашивать у Росреестра самостоятельно. (Федеральный закон от 27.07.2010 №210-ФЗ "Об организации предоставления государственных и муниципальных услуг", ч.1, ст.7)

Сведения сформированы по информации предоставленной следующими подразделениями Росреестра:  
Москва;

КОПИЯ ВЕРНА  
СПИ  
СТРЫКОВА, ИВ

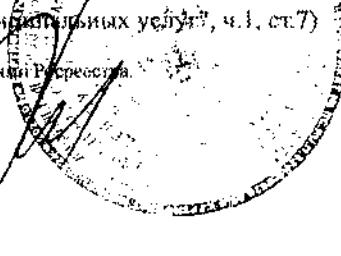

ПОЭТАЖНЫЙ ПЛАН  
 На строение лит. "Б" находящееся  
 в гор. Талашинка мкр. Солтыковка  
 по улице Лесной поселком № 1.В'

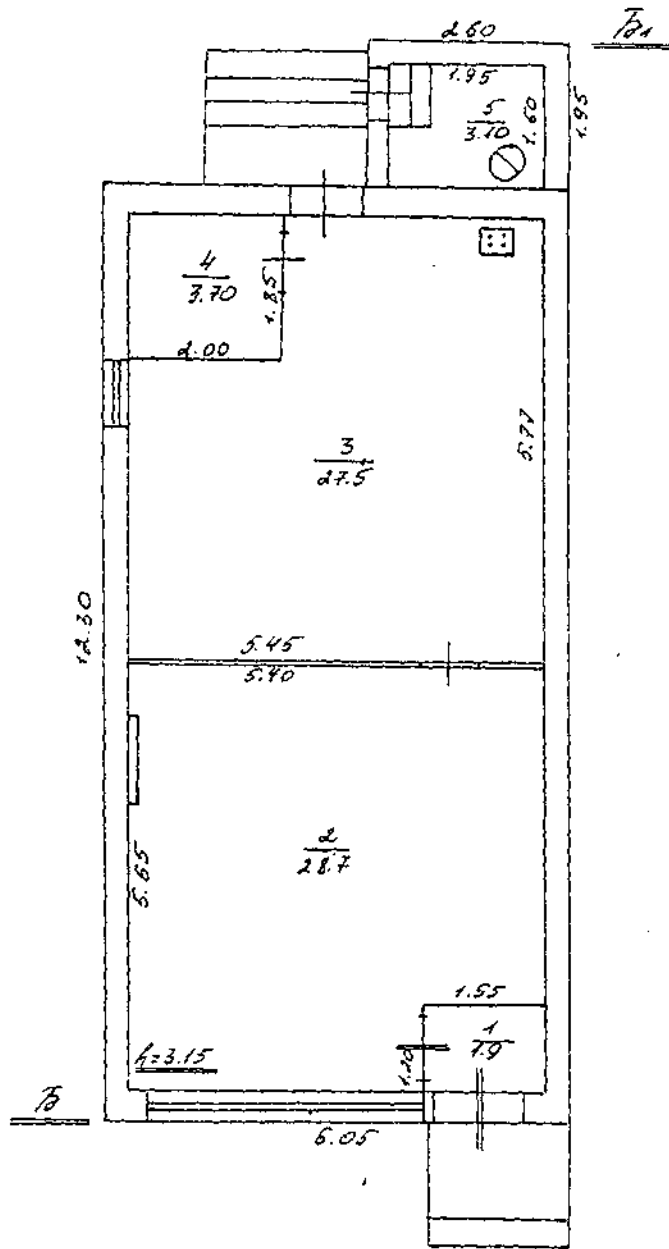

ЭКСПЛИКАЦИЯ  
 НА НЕЖИЛЫЕ СТРОЕНИЯ И  
 ВСТРОЕННЫЕ ПОМЕЩЕНИЯ

КОПИЯ ВЕРНА  
 СПИ  
 МЫШЕЛОВА ИВ

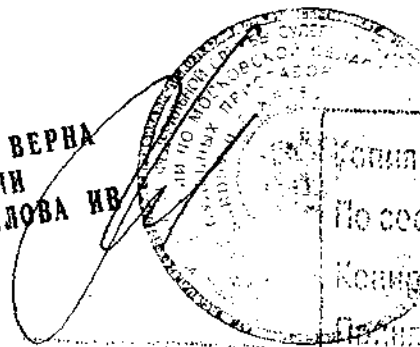

Копия изготовлена "03" 05 2005г  
 По состоянию на "29" 04 2005г  
 Конструктор В.С.Сур  
 Проверил \_\_\_\_\_

Общая \_\_\_\_\_ 64.9 м<sup>2</sup>  
 в том числе по назначению \_\_\_\_\_ 59.9 м<sup>2</sup>  
 вспомогательная \_\_\_\_\_ 6.0 м<sup>2</sup>



КОПИЯ

**ЭКСПЛИКАЦИЯ**

к поэтажному плану нежилого здания (помещения) расположенного в городе (др. поселении)

г. Балашиха мкр. Салтыковка ул. Лесной поселок д. 1"В"

1	2	3	4	5	6	7	общая, в т.ч.		10	11	
							8	9			
Дата записи	Литера по плану	Этаж	Номер помещения	Номер комнаты, коридора и т.п.	Назначение помещений :	Формула подсчета площади помещения	основная	вспомогательная	Итого по помещению, этажу, строению	Высота помещения по вн. Обмеру	
	Б	1		1	тамбур			1,9	1,9	3,15	
				2	залл		28,7		28,7		
				3	складское		27,5		27,5		
				4	кабинет		3,7		3,7		
	Б1			5	котельная			3,1	3,1	3,4	
				<b>Итого по зданию</b>			<b>59,9</b>	<b>5,0</b>	<b>64,9</b>		

КОПИЯ ВЕРНА  
 СПИ  
 МЫШЕДОВА ИВ

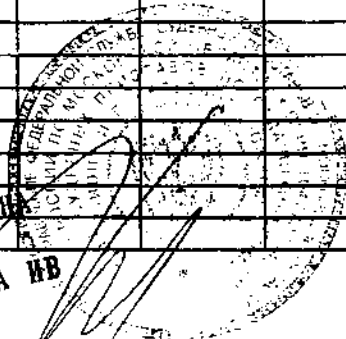

**Поэтажный план  
(на здания и сооружения)  
расположенного по адресу**

*Московская область, г. Балашиха, мкр. Салтыковка, Лесной пос., д. 1 "В"*

М 1:200

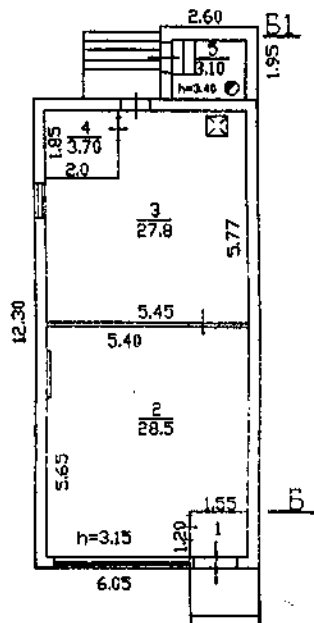

Индикация:

Площадь: 65,0 кв.м

**Балашихинский филиал  
ГУП МО "МОБТИ"**

Основная площадь: 60,0 кв.м  
Вспомогательная площадь: 5,0 кв.м

Изготовлено 17.07.2006

По состоянию на 13.07.2006

Изготовил Поспелова Н. Г.

Проверил Парубец Н. В.

**КОПИЯ ВЕРНА  
СПИ  
МЫШЕЛОВА ИВ**



## Экспликация

к поэтажному плану на здания и сооружения

построенного в городе (другом поселении) *г. Балашиха, мкр. Салтыковка*

№ *1* (пер.) *Лесной поселок*

дом № *1 "В"*

№ помещения	№ по плану	Назначение помещения	Формула подсчета площади по внутреннему обмеру	Общая площадь	В т.ч. площадь		Высота	Самостоятельность
					основная	вспомогательная		
3	4	5	6	7	8	9	10	11
<i>1</i>	<i>1</i>	тамбур	$1.55 \times 1.20$	<i>1,9</i>		<i>1,9</i>		<i>3,15</i>
	<i>2</i>	зал	$5.46 \times 5.65 - 1.20 \times 0.1 - 1.55 \times 1.20$	<i>28,5</i>	<i>28,5</i>			
	<i>3</i>	складское	$5.77 \times 5.45 - 2.00 \times 1.85$	<i>27,8</i>	<i>27,8</i>			
	<i>4</i>	кабинет	$2.00 \times 1.85$	<i>3,7</i>	<i>3,7</i>			
	<i>5</i>	котельная	$1.95 \times 1.60$	<i>3,1</i>		<i>3,1</i>		<i>3,40</i>
			Итого здание-магазин 1:	<i>65,0</i>	<i>60,0</i>	<i>5,0</i>		
			<b>Итого:</b>	<b><i>65,0</i></b>	<b><i>60,0</i></b>	<b><i>5,0</i></b>		

*Примечание. Площадь изменилась в результате уточнения расчетов.*

### Нежилые здания и помещения

<i>Итого по этажу 1</i>	<i>65,0</i>	<i>60,0</i>	<i>5,0</i>		
<b><i>Итого по зданию (строению)</i></b>	<b><i>65,0</i></b>	<b><i>60,0</i></b>	<b><i>5,0</i></b>		

**КОПИЯ ВЕРНА  
СПИ  
МЫШЕЛОВА ИБ**

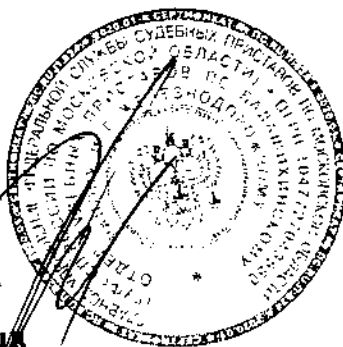



Управление Федеральной службы судебных приставов по Московской области  
Отдел судебных приставов по Балашихинскому району и г. Железнодорожному  
Управления Федеральной службы судебных приставов по Московской области  
Россия, Д 34, г. Балашиха, Московская обл., Советская, 34/900  
от 03.12.2018 № 50001/18/1224284 Тел. +7(495)521-83-65 Факс 521-83-65 Адрес электронной  
почты: osp5001@fssprus.ru

В ДЕЛО

Постановление о наложении ареста

30.11.2018

Балашиха

Судебный пристав-исполнитель ОСП по Балашихинскому району и г. Железнодорожному (Код по ВКСИ: 50001), адрес подразделения: 143900, Россия, Московская обл., Балашиха, Советская, 34, Ширина Эльнара Ильгаровна, рассмотрев материалы исполнительного производства № 66620/18/50001-ИП от 15.08.2018, возбужденного Магарламова Оксана Новрузовна на основании исполнительного документа Исполнительный лист (И) № фс 021263963 от 14.08.2018, выданный органом: Балашихинский городской суд (Код по ОКОГУ 1400026) по делу № 2-4815/2017 от 23.04.2018, предмет исполнения: Обращение взыскания на заложенное имущество: земельный участок, расположенный по адресу МО, г. Балашиха, мкр. Салтыковка, ул. Лесной поселок, д. 1-В, стоимостью 6 800 346,96 руб.; дом расположенный по адресу МО, г. Балашиха, мкр. Салтыковка, ул. Лесной поселок, д. 1-в, стоимостью 1 781 335,40 руб., в отношении должника: Стасевич Григорий Владимирович,

в пользу взыскателя:

Дрыжова Татьяна Львовна,

УСТАНОВИЛ:

В соответствии со статьей 64 Федерального закона от 02.10.2007 № 229-ФЗ "Об исполнительном производстве" исполнительными действиями являются совершаемые судебным приставом-исполнителем в соответствии с настоящим Федеральным законом действия, направленные на создание условий для применения мер принудительного исполнения, а равно на понуждение должника к полному, правильному и своевременному исполнению требований, содержащихся в исполнительном документе.

Руководствуясь: ст. 14, ч. 2 ст. 30, ст. 6, ст. 80 ФЗ «Об исполнительном производстве»

ПОСТАНОВИЛ:

Произвести арест имущества, принадлежащего должнику Стасевич Григорию Владимировичу, в размере и объеме, необходимых для исполнения требований исполнительного документа с учетом взыскания исполнительского сбора и расходов по совершению исполнительных действий.

Копию настоящего постановления направить:  
Дрыжова Татьяна Львовна,  
Стасевич Григорий Владимирович,

Постановление может быть обжаловано в порядке подчиненности вышестоящему должностному лицу службы судебных приставов или оспорено в суде в десятидневный срок (ФЗ229\_СТ121\_Ч1) (ч. 1 ст. 121 ФЗ «Об исполнительном производстве»).

Идентификатор ИП (Ipld): 46011296822346

Результат проверки ЭП: Подпись верна

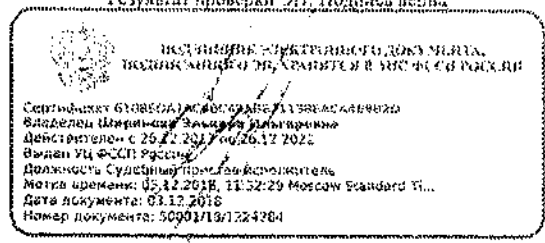

Судебный пристав-исполнитель

Ширина Эльнара Ильгаровна

Вид документа: O\_IP\_ACT\_ARREST, Идентификатор: 46011314711912  
Формат: http://www.fssprus.ru/namespace/order/2015/1



КОПИЯ ВЕРНА  
СПИ  
МЫШЕЛОВА ИВ