

**Поручение № 3180
на реализацию арестованного имущества
ООО «ССБ»**

15.06.2020

Территориальное управление Федерального агентства по управлению государственным имуществом в Московской области (далее – Территориальное управление) в лице Заместителя руководителя Фирсова Максима Валерьевича, действующего на основании Приказа от «27» января 2020 № 23-К, постановлением судебного пристава-исполнителя от 27.03.2020 (Одинцовский РОСП УФССП России по Московской области), уведомлением о готовности к реализации арестованного имущества от 27.05.2020 № 50902/20/57947/26-431/20-3, распределенным на заседании комиссии, уполномоченной распределять арестованное имущество **08.06.2020**, поручает принять от судебного пристава-исполнителя Пытовой К.И. имущество и/или документы, принадлежащее должнику **Котлярову Михаилу Юрьевичу**, арестованное в ходе исполнительного производства (№ 123467/19/50026-ИП от 14.11.2019) и реализовать на торгах:

Наименование позиции имущества	Количество	Единицы измерения	Оценочная стоимость за единицу изм., руб	Общая стоимость, руб.	Местонахождение позиции имущества	Заложное	Примечание
Земельный участок, общей площадью 1270 кв.м., Жилой дом	1,00	Объект		27817471,20	Московская область, Одинцовский р-н, г.п. Лесной Городок, с. Дубки, ул. Спортивная, д.3	Да	к/н 50:20:00701 03:445, к/н 50:20:00000 00:74543

Денежные средства, вырученные от реализации имущества, принять на расчетный счет Территориального управления. Перечислить денежные средства на расчетный счет УФК по Московской области (ТУ Росимущества в Московской области) по следующим реквизитам:

Наименование банка: ГУ Банка России по ЦФО г. Москва 35

ИНН: 7716642273

КПП: 770201001

БИК: 044525000

Лицевой счет: 05481А18500

Расчетный счет: 40302810345251000012

В платежном поручении указать назначение платежа: «Оплата за имущество, арестованное в ходе исполнительного производства № 123467/19/50026-ИП от 14.11.2019 приставом-исполнителем – Пытова К.И.. Должник – Котляров Михаил Юрьевич». Копию платежного поручения представить в Росимущество.

Заместитель руководителя



М.В. Фирсов

8 +

**Территориальное управление
Федерального агентства по управлению
государственным имуществом
в Московской области**

**УВЕДОМЛЕНИЕ № 26-431/20-3
о готовности к реализации
арестованного имущества**

«26» мая 2020 г.

г. Красногорск

Управление Федеральной службы судебных приставов по Московской области, поручает Территориальному управлению Федерального агентства по управлению государственным имуществом в Московской области реализацию следующего имущества:

№ п/п	Наименование предметов и их характеристика	Количество	Общая стоимость
1.	Земельный участок, расположенный по адресу: Московская область, Одинцовский район, г.п. Лесной Городок, с. Дубки, ул, Спортивная, д.3, К№:50:20:0070103:445, Жилой дом, расположенный по адресу: Московская область, Одинцовский район, пос. Дубки, ул. Спортивная д.3, К№: 50:20:0000000:74543.	1	27 817 471,20 руб.
	Итого:	1	27 817 471,20 руб.

Вышеуказанное имущество арестовано судебным приставом-исполнителем Одинцовского районного отдела судебных приставов УФССП России по Московской области К.И. Пытовой (акт о наложении ареста (описи имущества) от 25.11.2019 по исполнительному производству 14.11.2019 №123467/19/50026-ИП, возбужденного на основании исполнительного документа Исполнительный лист № ФС 017500426 от 11.10.2018, выданного органом: Басманный районный суд, предмет исполнения: Обращение взыскания на заложенное имущество в отношении должника: **Котляров Михаил Юрьевич**, в пользу взыскателя: АО "Российский Сельскохозяйственный банк".

Начальник отдела

Л.П. Зайцева



Управление Федеральной службы судебных приставов по Московской области
Одинцовский РОСП
ул. Городок-17, Д 3042, КОРП 2, рп. Большие Вяземы, Одинцовский р-н. Московская обл., Россия, 143050
от 27.03.2020 № 50026/20/139811 Тел. +7(495)285-33-93 Адрес электронной почты csp50026@r50.fssprus.ru

Заявка на торги арестованного имущества

27.03.2020 г.

р.п. Большие Вяземы

Судебный пристав-исполнитель Одинцовский РОСП УФССП России по Московской области УФССП России по Московской области, адрес подразделения: ул. Городок-17, 3042, 2, рп. Большие Вяземы, Одинцовский р-н, Московская обл., Россия, 143050, Пытова Карина Игоревна, рассмотрев материалы исполнительного производства от 14.11.2019 № 123467/19/50026-ИП, возбужденного на основании исполнительного документа Исполнительный лист № ФС 017500426 от 11.10.2018, выданного органом: Басманный районный суд по делу № 2-1948/2018, вступившему в законную силу 18.08.2018, предмет исполнения: Обратить взыскание на заложенное имущество земельный участок по адресу: Московская область, Одинцовский р-н, гп. Лесной Городок, с. Дубки, ул. Спортивная, д.3, кадастровый номер: 50:20:0070103:445, и жилой дом, расположенный по адресу: Московская область, Одинцовский р-н, гп. Лесной Городок, с. Дубки, ул. Спортивная, д.3, кадастровый номер 50:20:0000000:74543, путем продажи с публичных торгов, установив начальную продажную стоимость в размере 27 817 471 руб. 20 коп., в отношении должника: Котлярова Михаила Юрьевича, в пользу взыскателя: АО "Российский Сельскохозяйственный банк", адрес взыскателя: пер. Гагаринский, д. 3, г. Москва, Россия, в соответствии с договором поручения от г. №, заключенным между УФССП России по Московской области и , просит организовать и провести торги имуществом должника в рамках исполнительного производства № 123467/19/50026-ИП, возбужденного 14.11.2019 г.

Постановление о наложении ареста на недвижимое имущество должника вынесено судебным приставом-исполнителем 25.11.2019 г.

Акт о наложении ареста (описи имущества) составлен 25.11.2019 г.

Описи и аресту подвергнуто и передается на реализацию следующее имущество:

Наименование имущества и его характеристика	Количество	Минимальная начальная цена за ед. изм. (руб.)	Стоимость (руб.)
Земельный участок, расположенный по адресу: Московская область, Одинцовский район, гп. Лесной Городок, с. Дубки, ул. Спортивная, д.3, К№:50:20:0070103:445, Жилой дом, расположенный по адресу: Московская область, Одинцовский район, пос. Дубки, ул. Спортивная д.3, К№: 50:20:0000000:74543.	1,00	27 817 471,20	27 817 471,20

Итого на сумму 27 817 471,20 руб.

Оценка имущества произведена судом.

Прошу организовать реализацию имущества путем проведения торгов.

Приложение:

1. Копия исполнительного документа.
2. Копия акта описи и ареста имущества от 25.11.2019 г.
3. Документы, характеризующие имущество (правоустанавливающие, содержащие технические характеристики).
4. Документ, определяющий стоимость имущества (в случаях, когда оценка проводилась специалистом).

Судебный пристав-исполнитель

(подпись)

К.И. Пытова



2
Заявка на торги арестованного имущества
и ИП № 123467/19/50026 ИП

К и/л № 123467/19/50026-ИП





Управление Федеральной службы судебных приставов по Московской области

Одинцовский РОСП

ул. Городок-17, Д 3042, КОРП 2, рп. Большие Вяземы, Одинцовский р-н, Московская обл., Россия, 143050
от 27.03.2020 № 50026/20/139810 Тел. –7(495)285-33-93 Адрес электронной почты osp50026@r50.fssprus.ru

ПОСТАНОВЛЕНИЕ о передаче арестованного имущества на торги

27.03.2020 г.

р.п. Большие Вяземы

Судебный пристав-исполнитель Одинцовский РОСП УФССП России по Московской области УФССП России по Московской области, адрес подразделения: ул. Городок-17, 3042, 2, рп. Большие Вяземы, Одинцовский р-н, Московская обл., Россия, 143050, Пытова Карина Игоревна, рассмотрев материалы исполнительного производства от 14.11.2019 № 123467/19/50026-ИП, возбужденного на основании исполнительного документа Исполнительный лист № ФС 017500426 от 11.10.2018, выданного органом: Басманный районный суд по делу № 2-1948/2018, вступившему в законную силу 18.08.2018, предмет исполнения: Обратить взыскание на заложенное имущество земельный участок по адресу: Московская область, Одинцовский р-н, гп. Лесной Городок, с. Дубки, ул. Спортивная, д.3, кадастровый номер: 50:20:0070103:445, и жилой дом, расположенный по адресу: Московская область, Одинцовский р-н, гп. Лесной Городок, с. Дубки, ул. Спортивная, д.3, кадастровый номер 50:20:0000000:74543, путем продажи с публичных торгов, установив начальную продажную стоимость в размере 27 817 471 руб. 20 коп., в отношении должника: Котлярова Михаила Юрьевича, в пользу взыскателя: АО "Российский Сельскохозяйственный банк", адрес взыскателя: пер. Гагаринский, д. 3, г. Москва, Россия,

УСТАНОВИЛ:

Во исполнение требований указанного исполнительного документа 25.11.2019 г. арестовано имущество, которое подлежит дальнейшей реализации путем проведения торгов.

На основании изложенного, руководствуясь статьями 6, 14, 68, 69, 87, 89, 91, 92 Федерального закона от 02 октября 2007 г. № 229-ФЗ «Об исполнительном производстве»,

ПОСТАНОВИЛ:

1. Передать в Территориальное Управление Росимущества в Московской области (далее — Росимущество) на реализацию на открытых торгах, проводимых в форме аукциона, следующее имущество:

№	Описание имущества (наименование, существенные характеристики)	Кол-во, мера, вес	Оценка за ед. изм. (руб.)	Общая стоимость (руб.)	Примечание
1	Земельный участок, расположенный по адресу: Московская область, Одинцовский район, гп. Лесной Городок, с. Дубки, ул. Спортивная, д.3, К№:50:20:0070103:445, Жилой дом, расположенный по адресу: Московская область, Одинцовский район, пос. Дубки, ул. Спортивная д.3, К№: 50:20:0000000:74543.	1,00	27 817 471,20	27 817 471,20	

Итого на сумму 27 817 471,20 руб.

Оценка имущества произведена судом.

2. Обязать Росимущество:

2.1. Принять на реализацию путем проведения открытых торгов в форме аукциона арестованное имущество (документы, характеризующие арестованное имущество) по акту приема-передачи в сроки, установленные частью 7 статьи 87 Федерального закона от 02 октября 2007 г. № 229-ФЗ «Об исполнительном производстве».

2.2. В десятидневный срок с момента получения имущества должника по акту о приеме-передаче разместить информацию о реализуемом имуществе в информационно-телекоммуникационных сетях общего пользования.

В течение семи рабочих дней после опубликования извещения письменно сообщить судебному приставу-исполнителю информацию о соответствующем сайте информационно-телекоммуникационных сетей общего пользования.

Обеспечить прием заявок на участие в торгах в форме аукциона по месту нахождения арестованного имущества

2.3. Обеспечить по требованию судебного пристава-исполнителя представление (ознакомление) любых документов или информации, связанных с проведением торгов на любой стадии их подготовки и проведения по месту нахождения судебного пристава-исполнителя.





2.4. В случае объявления торгов несостоявшимися уведомить об этом судебного пристава-исполнителя и представить ему протокол о признании торгов несостоявшимися не позднее одного дня с даты наступления указанного события.

2.5. В случае объявления торгов несостоявшимися организовать вторичные торги не ранее десяти дней, но не позднее одного месяца со дня объявления торгов несостоявшимися.

2.6. Соблюдать сроки реализации, возврата нереализованного имущества, перечисления денежных средств, вырученных от реализации, представления отчетных документов о результатах реализации, а также иные условия, предусмотренные Федеральным законом от 02.10.2007 № 229-ФЗ «Об исполнительном производстве» и Соглашением ФССП России № 0001/13, Росимущества № 01-12/65 от 30.04.2015.

3. Предупредить руководителя Росимущества, что нарушение лицом, не являющимся должником, законодательства об исполнительном производстве, выразившееся в невыполнении законных требований судебного пристава-исполнителя, влечет административную ответственность в соответствии с частью 3 статьи 17.14 Кодекса Российской Федерации об административных правонарушениях.

4. Постановление направить в специализированную организацию для исполнения: Территориальное Управление Росимущества в Московской области, 109012, Россия, г. Москва, , , пер. Никольский, д. 9, ,

5. Копию настоящего постановления направить:

Постановление может быть обжаловано в порядке подчиненности вышестоящему должностному лицу службы судебных приставов или оспорено в суде в десятидневный срок

Судебный пристав исполнитель



Пытова К.И.

К ИП № 123467/19/50026-ИП





Управление Федеральной службы судебных приставов по Московской области
Одинцовский РОСП
 ул. Городок-17, Д 3042, КОРП 2, рп. Большие Вяземы, Одинцовский р-н, Московская обл.,
 Россия, 143050
 от 25.11.2019 № 50026/19/7386617 Тел. +7(495)285-33-93 Адрес электронной почты
 osp50026@r50.fssprus.ru

В ДЕЛО

Постановление о наложении ареста

25.11.2019

рп. Большие Вяземы

Судебный пристав-исполнитель Одинцовский РОСП УФССП России по Московской области (Код по ВКСП: 50026), адрес подразделения: 143050, Россия, Московская обл., Одинцовский р-н, , рп. Большие Вяземы, ул. Городок-17, 3042, 2, , Пытова Карина Игоревна, рассмотрев материалы исполнительного производства № 123467/19/50026-ИП от 14.11.2019, возбужденного Пытова Карина Игоревна на основании исполнительного документа исполнительный лист (1) № ФС 017500426 от 11.10.2018, выданный органом: Басманный районный суд (Код по ОКОГУ 1400026; Адрес: 107078, г. Москва, ул. Каланчевская, д. 11) по делу № 2-1948/2018 от 18.08.2018, предмет исполнения: Обратить взыскание на заложенное имущество земельный участок по адресу: Московская область, Одинцовский р-н, гп. Лесной Городок, с. Дубки, ул. Спортивная, д.3, кадастровый номер: 50:20:0070103:445, и жилой дом, расположенный по адресу: Московская область, Одинцовский р-н, гп. Лесной Городок, с. Дубки, ул. Спортивная, д.3, кадастровый номер 50:20:0000000:74543, путем продажи с публичных торгов, установив начальную продажную стоимость в размере 27 817 471 руб. 20 коп., в отношении должника (тип должника: физическое лицо): Котляров Михаил Юрьевич.

, в пользу
 взыскателя: АО "Российский Сельскохозяйственный банк", адрес взыскателя: ., Россия, г. Москва, ., ., пер. Гагаринский, д. 3, .,

УСТАНОВИЛ:

В соответствии со статьей 64 Федерального закона от 02.10.2007 № 229-ФЗ "Об исполнительном производстве" исполнительными действиями являются совершаемые судебным приставом-исполнителем в соответствии с настоящим Федеральным законом действия, направленные на создание условий для применения мер принудительного исполнения, а равно на понуждение должника к полному, правильному и своевременному исполнению требований, содержащихся в исполнительном документе.

Руководствуясь: ст. 14, ч. 2 ст. 30, ст. 6, ст. 64, ст. 80 ФЗ «Об исполнительном производстве»

ПОСТАНОВИЛ:

Произвести арест имущества, принадлежащего должнику Котлярову Михаилу Юрьевичу, в размере и объеме, необходимых для исполнения требований исполнительного документа с учетом взыскания исполнительского сбора и расходов по совершению исполнительных действий.

Порядок обжалования (ФЗ229_СТ121_Ч1), Постановление может быть обжаловано в порядке подчиненности вышестоящему должностному лицу службы судебных приставов или оспорено в суде в десятидневный срок (ч. 1 ст. 121 ФЗ «Об исполнительном производстве»)

Копию настоящего постановления направить:

АО "Российский Сельскохозяйственный банк", адрес: ., Россия, г. Москва, ., ., пер. Гагаринский, д. 3, .,

Котляров Михаил Юрьевич,

Подпись: [подпись] ЭП: Подпись верна

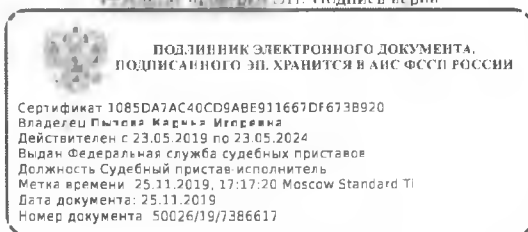

Судебный пристав-исполнитель

Пытова Карина Игоревна

Вид документа: О_IP_АКТ_ARREST, Идентификатор: 46261271911810
 Идентификатор ИП: 46261270046287
 СПИ, ведущий ИП Пытова Карина Игоревна
 Формат: <http://www.fssprus.ru/namespace/order/2017/2>





Управление Федеральной службы судебных приставов по Московской области
Одинцовский РОСП
ул. Городок-17, Д 3042, КОРП 2, рп. Большие Вяземы, Одинцовский р-н. Московская обл. Россия, 143050
от 23.12.2019 № 50026/19/7463287 Тел. +7(495)285-33-93 Адрес электронной почты osp50026@r50.fssprus.ru

ПОСТАНОВЛЕНИЕ о назначении ответственного хранителя

25.11.2019 г.

р.п. Большие Вяземы

Судебный пристав-исполнитель Одинцовский РОСП УФССП России по Московской области УФССП России по Московской области, адрес подразделения: ул. Городок-17, 3042, 2, рп. Большие Вяземы, Одинцовский р-н, Московская обл., Россия, 143050, Пытова Карина Игоревна, рассмотрев материалы исполнительного производства от 14.11.2019 № 123467/19/50026-ИП, возбужденного на основании исполнительного документа Исполнительный лист № ФС 017500426 от 11.10.2018, выданного органом: Басманный районный суд по делу № 2-1948/2018, вступившему в законную силу 18.08.2018, предмет исполнения: Обратить взыскание на заложенное имущество земельный участок по адресу: Московская область, Одинцовский р-н, гп. Лесной Городок, с. Дубки, ул. Спортивная, д.3, кадастровый номер: 50:20:0070103:445, и жилой дом, расположенный по адресу: Московская область, Одинцовский р-н, гп. Лесной Городок, с. Дубки, ул. Спортивная, д.3, кадастровый номер 50:20:0000000:74543, путем продажи с публичных торгов, установив начальную продажную стоимость в размере 27 817 471 руб. 20 коп., в отношении должника: Котлярова Михаила Юрьевича, в пользу взыскателя: АО "Российский Сельскохозяйственный банк", адрес взыскателя: пер. Гагаринский, д. 3, г. Москва, Россия,

УСТАНОВИЛ:

В ходе исполнения исполнительного документа по акту о наложении ареста (описи имущества) от 25.11.2019 наложен арест на следующее имущество должника:

№	Описание имущества (наименование, существенные характеристики)	Кол-во, мера, вес	Сценка за единицу измерения (руб.)	Общая стоимость (руб.)	Примечание
1	Земельный участок, расположенный по адресу: Московская область, Одинцовский район, гп. Лесной Городок, с. Дубки, ул. Спортивная, д.3, К№:50:20:0070103:445, Жилой дом, расположенный по адресу: Московская область, Одинцовский район, пос. Дубки, ул. Спортивная д.3, К№: 50:20:0000000:74543.	1,00	27 817 471,20	27 817 471,20	

Итого 1,00 наименований на сумму 27 817 471,20 руб.

В целях обеспечения сохранности арестованного имущества, руководствуясь статьями 14, 64, 86 Федерального закона от 02 октября 2007 г. № 229-ФЗ «Об исполнительном производстве»,

ПОСТАНОВИЛ:

1. Назначить ответственным хранителем арестованного имущества Котляров Михаил Юрьевич,
2. Установить место хранения имущества
3. Установить режим хранения арестованного имущества с ограничением права пользования.
4. Предупредить ответственного хранителя о том, что изменение места хранения арестованного имущества, а также любая передача его другим лицам без письменного разрешения судебного пристава-исполнителя запрещается. Об уголовной ответственности по статье 312 УК РФ за растрату, отчуждение, сокрытие или незаконную передачу имущества, подвергнутого описи и аресту и вверенного на хранение предупрежден.

(дата и подпись ответственного хранителя)

5. Копию настоящего постановления направить:

Постановление может быть обжаловано в порядке подчиненности вышестоящему должностному лицу службы судебных приставов или оспорено в суде в десятидневный срок.





Судебный пристав-исполнитель



К.И. Пыгова



Выписка из Единого государственного реестра недвижимости об основных характеристиках и зарегистрированных правах на объект недвижимости
Сведения об основных характеристиках объекта недвижимости

земельный участок

(вид объекта недвижимости)

лист № _____ Раздела **1** | Всего листов раздела **1** : _____ | Всего разделов: _____ | Всего листов выписки: _____

кадастровый номер: **50:20:0070103:445**

номер кадастрового квартала:	50:20:0070103
дата присвоения кадастрового номера:	02.03.2000
номер присвоенный государственный учетный номер:	Кадастровый номер: 50-20-8-3-16-3
адрес:	обл. Московская, р-н Одинцовский, гп Лесной Городок, с. Дубки, ул. Спортивная, дом 3
площадь:	1270 кв. м
кадастровая стоимость, руб.:	6283286.90
кадастровые номера расположенных в пределах земельного участка объектов недвижимости:	50:20:0000000:74543
категория земель:	Земли населённых пунктов
вид разрешенного использования:	Для индивидуального жилищного строительства
статус записи об объекте недвижимости:	Сведения об объекте недвижимости имеют статус "актуальные, ранее учтенные"
особые отметки:	Сведения необходимые для заполнения раздела 2 отсутствуют.
получатель выписки:	

(полное наименование должности)

(подпись)

(инициалы, фамилия)

М.П.

Выписка из Единого государственного реестра недвижимости об основных характеристиках и зарегистрированных правах на объект недвижимости
Описание местоположения земельного участка

земельный участок

(вид объекта недвижимости)

лист № _____ Раздела **1** | Всего листов раздела **3** : _____ | Всего разделов: _____ | Всего листов выписки: _____

кадастровый номер: **50:20:0070103:445**

план (чертеж, схема) земельного участка:



схема 1: | Условные обозначения: |

М.П.

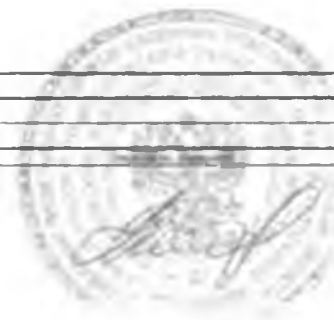

Экспликация к поэтажному плану здания (строения),

расположенного в городе (другом поселении) пос. Дубки
по улице (пер.) ул. Спортивная

дом № 3

Ли-те-ра	Эт-аж	№ по-ме-ще-ния	№ по-ло-па-ну	Назначение помещений: жилая, комната, кухня и т.п.	Формула подсчета площади частей помещения	Плщадь всех частей здания (комнат и помещений вспомогательного назначения)	в том числе (кв. м)				Вы-сота	Площадь пом-ний общего пользо-вания	Самостоятельно
							Общая площадь жилых пом-ний	из нее		Площадь помещений вспомогательного назначения			
								жилая	под-соб-ная				
1	2	3	4	5	6	7	8	9	10	11	12	13	14
A	1	1	1	коридор	$2.66*1.1$	3,1	3,1		3,1				
A	1		2	сауна	$3.27*2.46-0.96*1.37$	6,7	6,7		6,7				
A	1		3	коридор	$2.67*2.35-2.32*1.30-1.17*1.30$	14,8	14,8		14,8				
A	1		3	пл. под лестницей	$1.17*3.0-1.37*1.30$	4,8	4,8		4,8				
A	1		4	веранда	$4.04*1.12-2.3*0.98*4.04$	7,2				7,2			
A	1		5	гардеробная	$4.15*3.5$	15,6	15,6		15,6				
A	1		6	холл	$2.19*3.74$	8,2	8,2		8,2				
A	1		7	ванная	$1.71*1.46$	2,5	2,5		2,5				
A	1		8	санузел	$0.76*1.56$	1,2	1,2		1,2				
A	1		9	коридор	$1.26*2.53+2*0.68$	1,6	1,6		1,6				
A	1		10	раздевалка	$1.1*3.8$	2,9	2,9		2,9				
A	1		11	комната отдыха	$2.79*2.29+1.39*2.11+2*0.5$	9,4	9,4		9,4				
A	1		12	тамбур	$1.11*1.14$	1,3	1,3		1,3				
A	1		13	санузел	$2.06*1.12-0.78*2.06*0.7$	3,1	3,1		3,1				
A	1		14	котельная	$2.1*3.5$	6,4	6,4		6,4				
A	1		15	коридор	$3.15*1.62-2.14*0.78$	3,4	3,4		3,4				
A	1		15	холодная пристройка	$2.15*1.07+1.81*1.07+2*0.05*1.16*0.47+2$	2,6				2,6			
A	1		16	подсобное	$2.80*2.56$	7,2	7,2		7,2				
A	1		17	кухня	$3.90*5.84$	22,8	22,8		22,8				
A	1		18	коридор	$2.12*6.05$	12,8	12,8		12,8				
A	1		19	гостиная	$5.03*6.06$	30,5	30,5	30,5					
A	1		20	веранда	$1.85*3.35-2.3*0.81*3.35$	8,0				8,0			
A	2		21	холл	$8.06*3.72-0.11*0.32-0.10*0.30-1.05*2.65-0.17*2.77$	26,0	26,0		26,0				
A	2		22	библиотека	$5.58*2.77$	15,5	15,5		15,5				
A	2		23	санузел	$2.35*1.38-(2.14-2.33)*2*0.17-0.5*0.3*0.8$	3,7	3,7		3,7				
A	2		24	подсобное	$1.71*1.47$	2,5	2,5		2,5				
A	2		25	коридор	$(2.13-1.90)*2*0.75-0.5*0.51*0.77$	1,7	1,7		1,7				
A	2		26	подсобное	$2.14*1.33-(2.14-1.42)*2*0.74$	4,2	4,2		4,2				
A	2		27	подсобное	$2.14*1.27$	2,7	2,7		2,7				
A	2		28	терраса	$3.21*7.67-1.61*3.76-0.28*2.75-0.65*0.13-0.69*0.28*0.5-1.14*2.65-3.14*0.3*0.3$	6,1				6,1			
A	2		29	веранда	$1.51*3.66$	5,5				5,5			
A	2		30	жилая	$4.44*6.21$	27,6	27,6	27,6					
A	2		31	жилая	$3.26*4.78$	15,6	15,6	15,6					
A	2		32	веранда	$1.88*3.26-2.3*1.88*3.26$	10,2				10,2			
A	2		33	жилая	$3.54*6.15$	21,8	21,8	21,8					
A	2		34	веранда	$1.10*3.68$	4,1				4,1			
A	2		35	жилая	$3.70*3.59$	13,3	13,3	13,3					
A	3		36	холл	$5.09*6.63-0.23*1.38-0.45*1.36$	33,6	33,6		33,6				
A	3		37	санузел	$3.10*1.46-0.10*0.97$	4,4	4,4		4,4				
A	3		38	коридор	$3.19*2.19-1.94*1.11-(1.94-1.68)*2*0.22-2.3*0.05*0.34+(0.25*0.17)*2*0.65$	4,3	4,3		4,3				
A	3		39	подсобное	$1.11*1.83-(1.83-1.68)*2*0.22-2.3*0.19*0.03$	2,4	2,4		2,4				
A	3		40	балкон	$4.96*1.07-0.07*1.17$	1,6				1,6			
A	3		41	коридор	$(1.60-2.22)*2*0.22+0.78*2.22$	2,2	2,2		2,2				
A	3		42	веранда	$2.10*5.01-0.99*1.42$	9,1				9,1			
A	3		43	жилая	$3.63*6.16-(2.1-1.59)*2*0.29$	21,8	21,8	21,8					

214
10
215
216
217

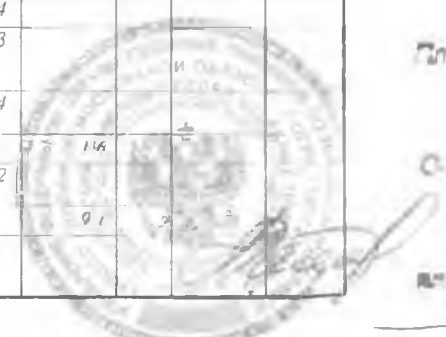

				5	6							
а	3	1	44	веранда	1,80*3,30-2,3*0,65*3,30	7,4				7,4		
А	3		45	жилая	6,31*7,00-0,94*4,32	40,1	40,1	40,1				
а6	3		46	веранда	1,0*4,11-(4,05-4,11)*2*0,26 (5,0-3,69)*2*0,91	9,1				9,1		
А	3		47	жилая	3,07*3,73	11,5	11,5	11,5				
а7	3		48	балкон	0,60*5,94-(5,94-5,58)*2*0,15-(5,58-3,28)*2*0,26	1,7				1,7		
Итого по квартире № 1						485,8	413,2	182,2	231,0	72,6		

Кроме того:

						Итого						
<i>Итого по этажу 1</i>						202,1	184,3	30,5	153,8	17,8		
<i>Итого по этажу 2</i>						134,5	108,6	78,3	30,3	25,9		
<i>Итого по этажу 3</i>						149,2	120,3	73,4	46,9	28,9		
<i>Итого по всем этажам</i>						485,8	413,2	182,2	231,0	72,6		



в Дырку

Егорова

3

18 этаж

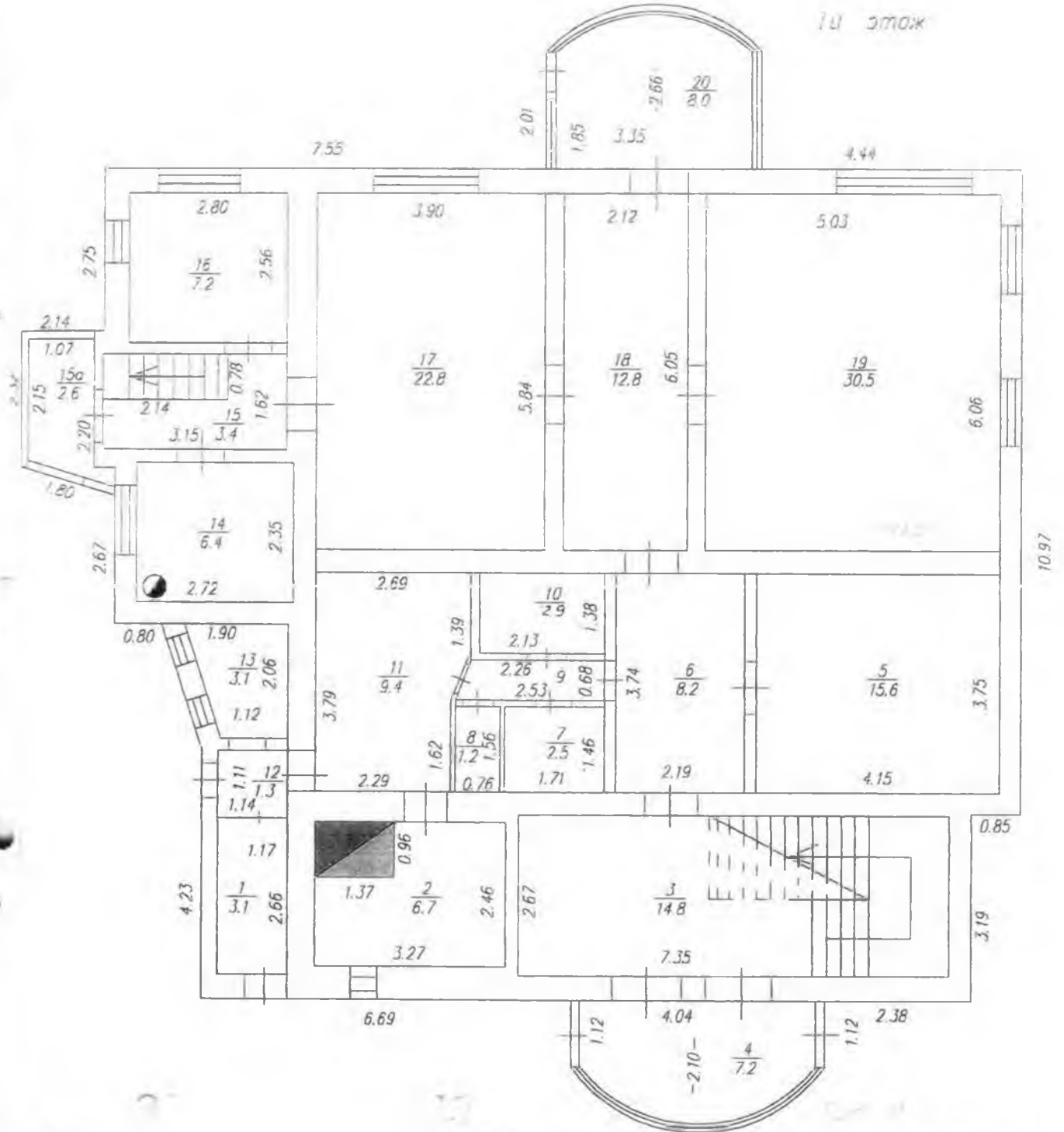

Площ.

485,8

72,6

413,2

182,2

231,0

20



№ 18

Кухня

A, a, a², a³, a⁴
Сторонние углы 3

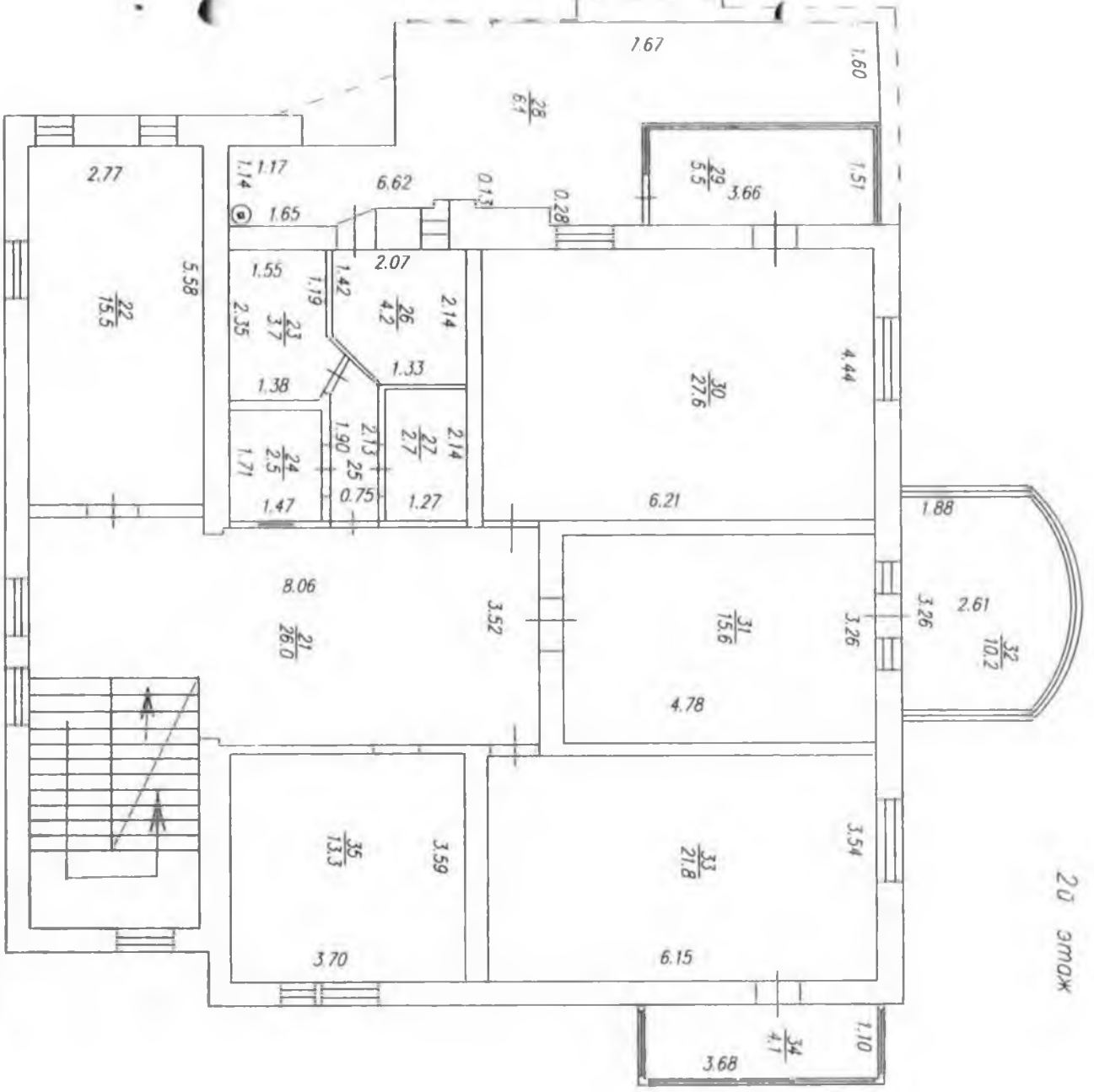

20 07 07
 11 10 05
 for for
 for

Лыбей

А, а, а5, а6, а7, а8
Сиренишнас 3

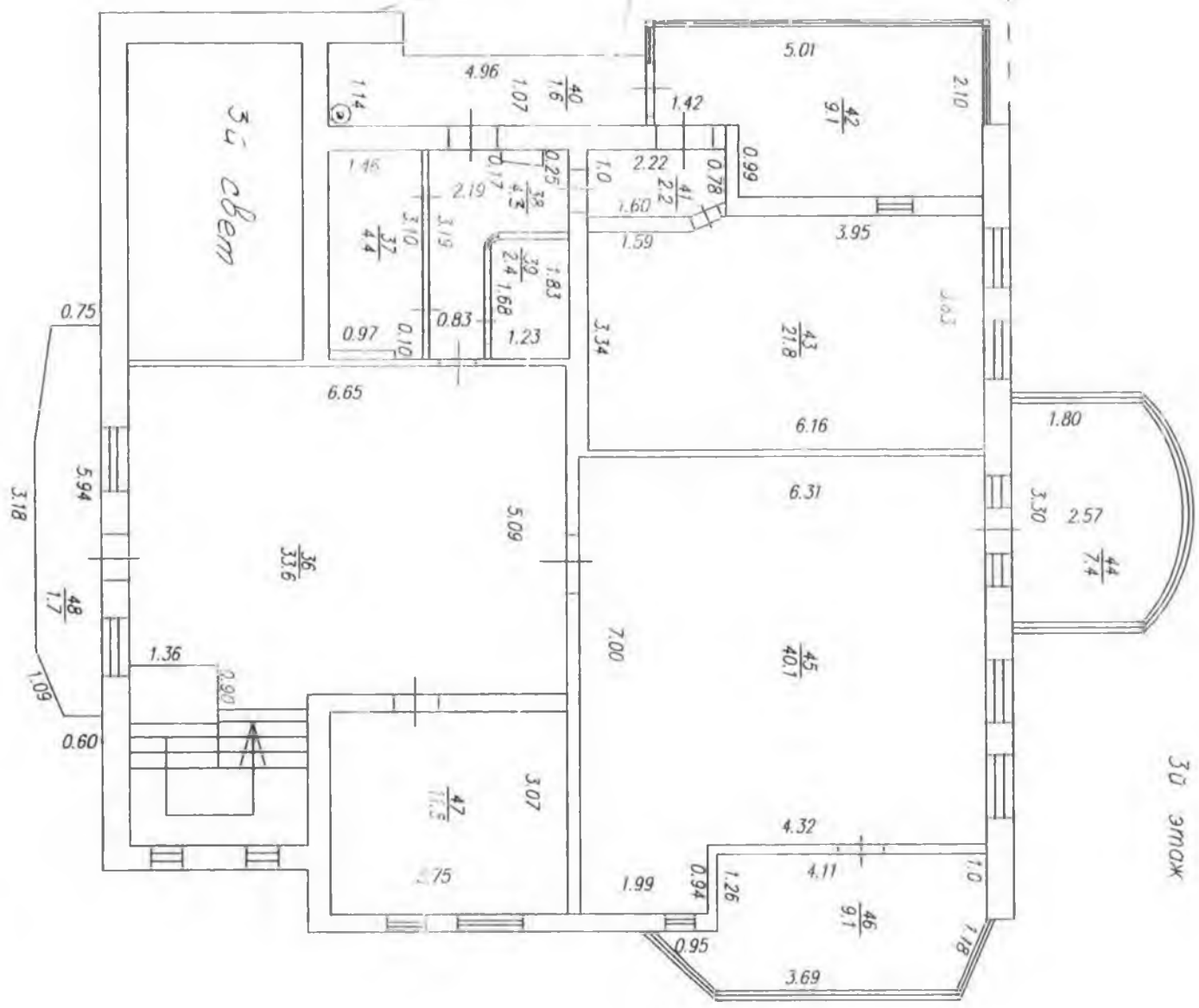

20 07 07
Kok
Tern
45
1602000

Depth

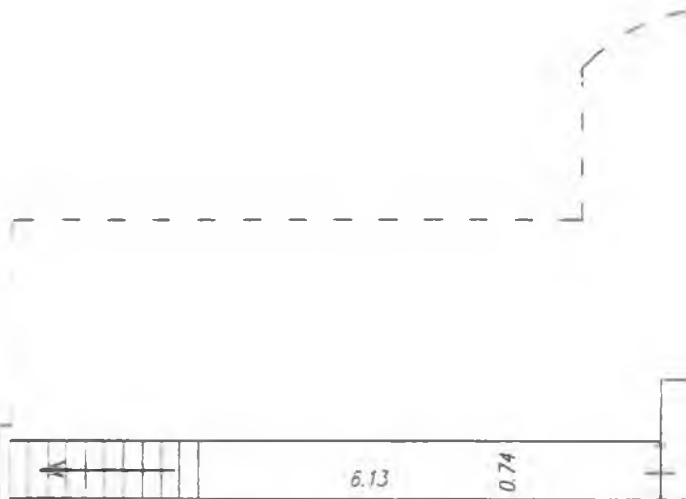

Спортбассейн 3

погреб

2.11		
	1.59	
2.16	1.28	1.81
		2.94